

## **Allegato C**

### **Descrizione e caratteristiche della tessera di riconoscimento personale e relative immagini**

La tessera è in materiale plastico (in policarbonato oppure in polietilentereftalato rivestito con film di cloruro di polivinile PVC -High Vicat PVC for long life), delle dimensioni rispondenti agli standard internazionali ID -1 mm. 85,60 x 53,93. La tessera può essere dotata di un microchip a discrezione dell'amministrazione di appartenenza del personale di polizia locale. Lo spessore della tessera potrà variare dai mm. 0,76 ai mm 0,82 mm in rapporto all'eventuale adozione del microchip.

Le caratteristiche della tessera dovranno rispondere allo standard internazionale ISO/IEC 7810:2003 per la carte di identificazione.

Sul fronte della tessera è riportata la locuzione POLIZIA LOCALE, a sinistra il marchio di Regione Lombardia e a destra, in relazione all'amministrazione di appartenenza, è inserito, in uno spazio idoneo, lo stemma e il nome o il logotipo dell'ente di appartenenza (a titolo di esempio comune, provincia, Città metropolitana). Più sotto, sulla sinistra è riportata la foto formato tessera del titolare e sul lato destro i dati identificativi dello stesso, il numero di matricola e la firma del titolare. In calce è prevista una sottile stringa riportante i colori della bandiera italiana.

Sul retro della tessera viene riportata la dicitura "Tessera di riconoscimento del personale della polizia locale della Regione Lombardia", la qualifica funzionale, l'eventuale qualifica di pubblica sicurezza e l'Autorità Prefettizia che l'ha rilasciata, numero e data del provvedimento.

E' previsto, in caso di adozione di un microchip, lo spazio per l'inserimento dello stesso, che dovrà essere posizionato (se a vista) nel retro della tessera e nella sua parte sinistra.

La dicitura "*Il titolare della presente tessera nell'ambito territoriale di competenza riveste le sopra indicate qualifiche ai sensi dell'art. 5/1° c. della Legge 7-3-1986 n.65 e dell'articolo 57 del Codice di Procedura Penale. Ai sensi dell'art. 5/5° c. della L. 7-3-86 n. 65 è autorizzato a portare senza bisogno di specifica licenza l'arma in dotazione assegnata con provvedimento del ...*".

E' inoltre previsto lo spazio in relazione all'amministrazione di appartenenza per la dicitura dell'autorità che ha emanato il provvedimento (a titolo di esempio sindaco o presidente della provincia), il numero e la data dello stesso, infine la firma scannerizzata digitale dell'autorità e la data del rilascio.

La tessera è dotata di microscritture anticontraffazione come da immagini corredate.

Le colorazioni delle tessere sono:

- a) AGENTE : Verde, pantone © 355 C e Grigio, pantone © 429 C  
A sfumare dal lato sinistro in alto al lato destro in basso (in senso opposto per il riquadro regionale come da immagine).
- b) SOTTUFFICIALE : Azzurro, pantone © 287 C e Grigio, pantone © 429 C  
A sfumare dal lato sinistro in alto al lato destro in basso (in senso opposto per il riquadro regionale come da immagine).
- c) UFFICIALE : Rosso, pantone © 192 C e Grigio, pantone © 429 C  
A sfumare dal lato sinistro in alto al lato destro in basso (in senso opposto per il riquadro regionale come da immagine).

**A.1. Tessera di riconoscimento per Agenti**

Livello 1 fronte:

colori: Verde, pantone © 355 C

Grigio, pantone © 429 C

descrizione: a sfumare in verticale dal lato sinistro al lato destro;

spessore contorno: 2 mm.

**Figura 1**

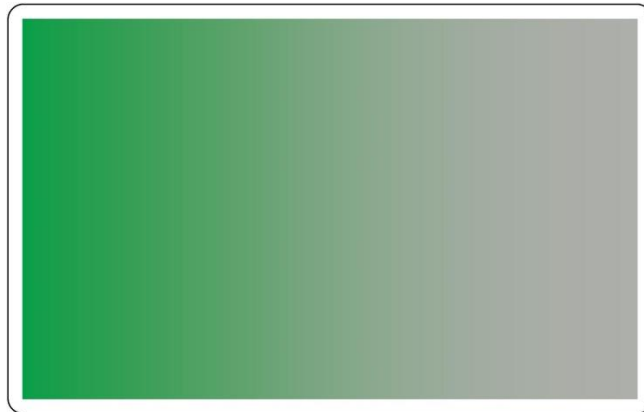

Livello 1 retro:

colori: Grigio, pantone © 429 C

Verde, pantone © 355 C

descrizione: a sfumare in verticale dal lato sinistro al lato destro;

spessore contorno: 2 mm.

**Figura 2**

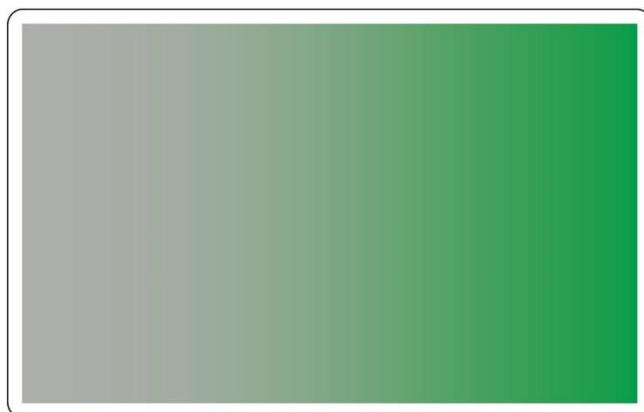

Livello 2 fronte:

colori: Grigio, pantone © 429 C

Verde, pantone © 355 C

descrizione: MICROSCRITTURA: scritte in sequenza in disposizione ondulata disposte verticalmente.

Nella prima riga è riportata la dicitura “POLIZIA LOCALE” ed è ripetuta per un numero di 6 volte.

Nella seconda riga è riportata la dicitura “REGIONE LOMBARDIA” ed è ripetuta per un numero di 5 volte.

Il carattere è ARIAL BLACK, la riga di contorno è puntinata, il riempimento è trasparente, le dimensioni di una singola riga sono di mm 2,5 x mm 100 e le scritte sono ripetute alternativamente per 32 volte.

La colorazione, anch’essa alternata, parte da un singolo grigio per poi passare al verde con cui si colorano le due righe successive. I colori sono alternati colorando le due righe successive per terminare alla colorazione di una singola riga in grigio.

**Figura 3**

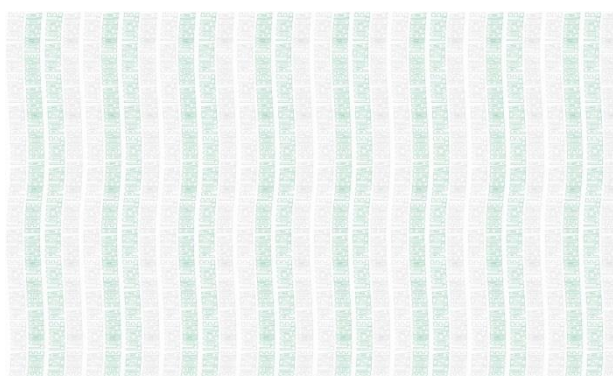

Livello 2 retro:

colori: Grigio, pantone © 429 C

Verde, pantone © 355 C

descrizione: speculare alla Figura 3.

**Figura 4**

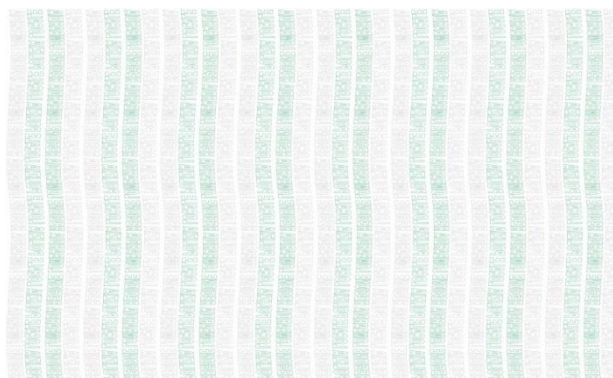

Livello 3 fronte:

descrizione: la scritta “POLIZIA LOCALE” è in carattere ARIAL BLACK delle dimensioni di mm 50 di larghezza x mm 4 di altezza, di colore bianco, inserita centralmente in un rettangolo delle dimensioni di mm 80 di larghezza x mm 6 di altezza; il tutto posizionato a mm 2 dal bordo superiore.

Appena al di sotto è posizionato, sul lato sinistro, il marchio di Regione Lombardia e a destra è previsto lo spazio idoneo per l’inserimento dello stemma e del nome o del logotipo dell’Ente di appartenenza (dimensioni: circa mm 8 di larghezza x mm 10 di altezza).

Al di sotto del marchio regionale è previsto lo spazio per l’inserimento della foto del titolare, le cui dimensioni sono di circa mm 31 di larghezza x mm 34 di altezza. Il tutto ha uno sfondo bianco con trasparenza al 50%.

Al di sotto dell’indicazione dell’ente è riportato lo spazio per l’inserimento dei dati del titolare, le cui dimensioni sono di circa mm 50 di larghezza x mm 21 di altezza.

Sono riportati i seguenti dati:

prima riga: qualifica (carattere ARIAL 9 pt)

seconda riga: cognome (carattere ARIAL 10 pt grassetto)

terza riga: nome (carattere ARIAL 10 pt grassetto)

quarta riga: luogo e data di nascita (carattere ARIAL 10 pt)

di seguito è riportato lo spazio rettangolare per l’inserimento del numero di matricola dell’Operatore (MATRICOLA: carattere Arial 6 pt grassetto) delle dimensioni di circa mm 18 di larghezza x mm 4 di altezza di sfondo bianco con trasparenza al 50%;

al di sotto è riportato uno spazio rettangolare sormontato dalla scritta “Il Titolare” (carattere ARIAL 6 pt corsivo), delle dimensioni di circa mm 47 di larghezza x mm 8 di altezza, di colore bianco con trasparenza al 50% ove vi è inserita la firma dell’Operatore.

A mm 2 dal bordo inferiore è posto un rettangolo delle dimensioni di circa mm 81 x mm 2 formanti il tricolore italiano (Verde pantone 17-6153, Bianco pantone 11-0601, Rosso pantone 18-1662) diviso in tre parti uguali; i colori sfumano in orizzontale fino al bianco.

Il tutto ha un bordo di colore nero di spessore 0,25 pt.

**Figura 5**



Livello 3 retro:

descrizione: scritta **“Tessera di riconoscimento del personale della polizia locale della Regione Lombardia”** posta a circa mm 2 dal bordo superiore in posizione centrale (carattere ARIAL 5 pt Corsivo Grassetto);

al di sotto, sul lato sinistro, disposte su due righe le scritte **“QUALIFICA FUNZIONALE”** e **“QUALIFICA GIURIDICA”** (carattere ARIAL 5 pt MAIUSCOLO);

a destra delle scritte, 3 rettangoli delle dimensioni di circa mm 52 di larghezza x mm 4 di altezza, distanziati fra loro di circa mm 1 di sfondo bianco con trasparenza al 50% dove inserire le qualifiche possedute dall’Operatore;

al di sotto dell’ultimo rettangolo e distante circa mm 23 dal bordo sinistro della tessera è inserita la dicitura **“Rilasciata dal Prefetto di...”** (carattere ARIAL 5 pt) e di fianco un rettangolo delle dimensioni di circa mm 38 di larghezza x mm 4 di altezza di sfondo bianco con trasparenza al 50% dove inserire la Provincia;

al di sotto, alla distanza di circa mm 1, è inserita la dicitura **“Provvedimento N.:**” (carattere ARIAL 5 pt) e di fianco un rettangolo delle dimensioni di circa mm 21 di larghezza x mm 4 di altezza di sfondo bianco per l’inserimento del dato. Sul lato destro del rettangolo è posta la dicitura **“del...”** (carattere ARIAL 5 pt) e di fianco un rettangolo delle dimensioni di circa mm 16 di larghezza x mm 4 di altezza, di sfondo bianco con trasparenza al 50%, per l’inserimento della data di rilascio del provvedimento;

al di sotto, alla distanza di circa mm 1, è inserita per tutta la lunghezza e ad occupare 4 righe la scritta **“Il titolare della presente tessera, nell’ambito territoriale di competenza, riveste le sopra indicate qualifiche ai sensi dell’art. 5/1° c. della Legge 7-3-1986 n. 65 e dell’articolo 57 del Codice di Procedura Penale. Ai sensi dell’art. 5/5° c. della Legge 7-3-86 n. 65 è autorizzato a portare senza bisogno di specifica licenza l’arma in dotazione, assegnata con provvedimento del...”** (carattere ARIAL 5 pt); al di sotto è riportato un rettangolo delle dimensioni di circa mm 28 di larghezza x mm 4 di altezza, di sfondo bianco con trasparenza al 50%, per l’inserimento dell’Autorità (sindaco o presidente della provincia); di fianco al rettangolo è inserita

la dicitura “N.:” (carattere ARIAL 5 pt) al cui fianco è inserito un rettangolo delle dimensioni di circa mm 21 di larghezza x mm 4 di altezza di sfondo bianco con trasparenza al 50% per l’inserimento del numero del provvedimento di assegnazione dell’arma, ed infine a lato del rettangolo è inserita la dicitura “del...” (carattere ARIAL 5 pt) affiancata ad un rettangolo delle dimensioni di circa mm 16 di larghezza x mm 4 di altezza, di sfondo bianco, per l’inserimento della data del provvedimento; a circa mm 2 dal bordo inferiore è inserito un rettangolo delle dimensioni di circa mm 46 di larghezza x mm 8 di altezza in cui, in alto ed in posizione centrale, è posta la dicitura dell’Autorità (a titolo di esempio sindaco o presidente della provincia) che rilascia il documento (carattere ARIAL 5 pt), in colore bianco con trasparenza al 50% ove vi è inserita scannerizzata la firma dell’Autorità. Al fianco del rettangolo è posta la dicitura “data di rilascio:” ed un rettangolo delle dimensioni di circa mm 16 di larghezza x mm 4 di altezza, di sfondo bianco con trasparenza al 50%, per l’inserimento della data di rilascio del documento.

**Figura 6**

**Tessera di riconoscimento del Personale della Polizia Locale della Regione Lombardia**

QUALIFICA FUNZIONALE:

QUALIFICA GIURIDICA:

**AGENTE DI PUBBLICA SICUREZZA**

Rilasciata dal Prefetto di:

Provvedimento N.: del

Il titolare della presente tessera, nell'ambito territoriale di competenza, riveste le sopra indicate qualifiche ai sensi dell'art. 5/1° c. della Legge 7-3-1986 n. 65 e dell'articolo 57 del Codice di Procedura Penale. Ai sensi dell'art. 5/5° c. della L. 7-3-86 n. 65 è autorizzato a portare senza bisogno di specifica licenza l'arma in dotazione, assegnata con provvedimento del

N.: del

data di rilascio:

Visione d’insieme:

**Figura 7**

**POLIZIA LOCALE**

 **Regione Lombardia**

**MATRICOLA:**

*Il Titolare*

**Tessera di riconoscimento del Personale della Polizia Locale della Regione Lombardia**

QUALIFICA FUNZIONALE:

QUALIFICA GIURIDICA:

**AGENTE DI PUBBLICA SICUREZZA**

Rilasciata dal Prefetto di:

Provvedimento N.: del

Il titolare della presente tessera, nell'ambito territoriale di competenza, riveste le sopra indicate qualifiche ai sensi dell'art. 5/1° c. della Legge 7-3-1986 n. 65 e dell'articolo 57 del Codice di Procedura Penale. Ai sensi dell'art. 5/5° c. della L. 7-3-86 n. 65 è autorizzato a portare senza bisogno di specifica licenza l'arma in dotazione, assegnata con provvedimento del

N.: del

data di rilascio:

## **A.2. Tessera di riconoscimento per sottufficiali**

Identica alla tessera degli operatori, ma il verde è sostituito dall'azzurro, pantone © 287 C.

Livello 1:

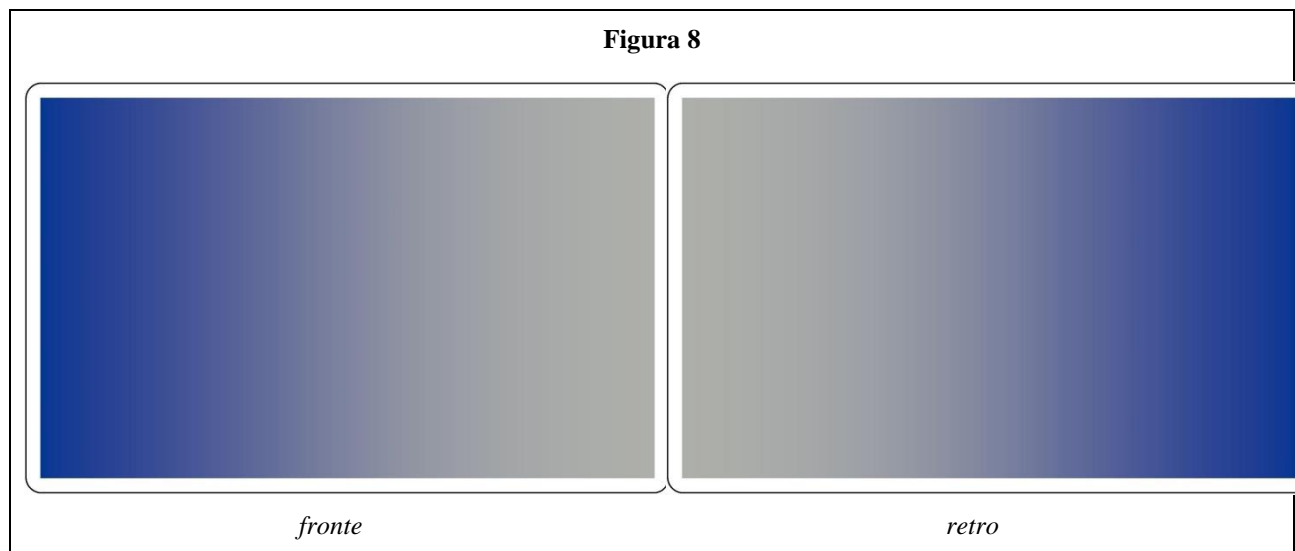

Livello 2:

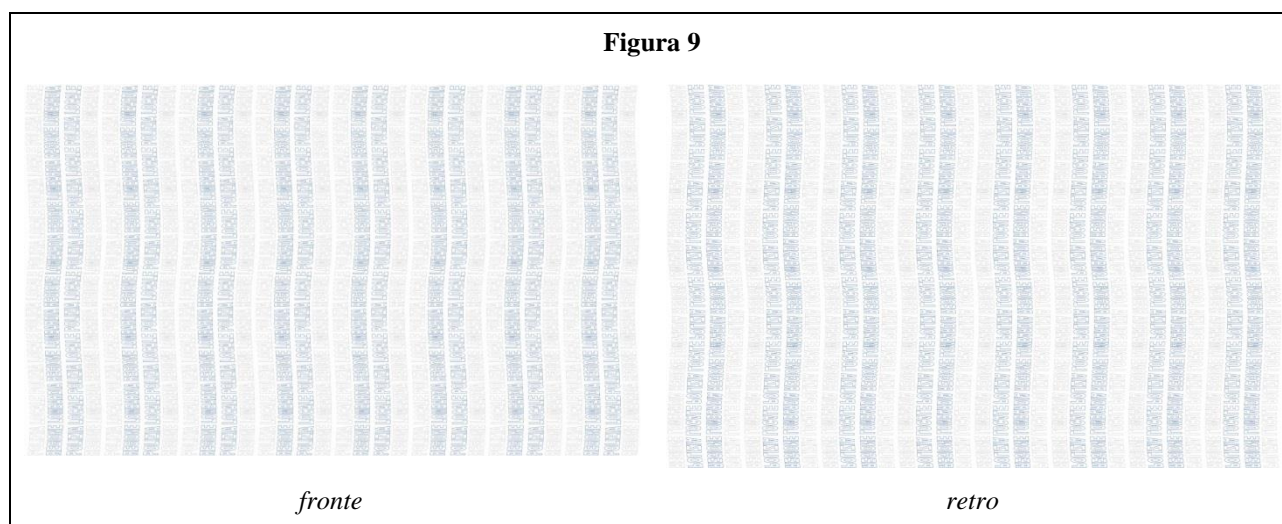



Livello 3:

Figura 10



*fronte*

*Tessera di riconoscimento del Personale della Polizia Locale della Regione Lombardia*

QUALIFICA FUNZIONALE:

QUALIFICA GIURIDICA:

**AGENTE DI PUBBLICA SICUREZZA**

Rilasciata dal Prefetto di:

Provvedimento N.: del

Il titolare della presente tessera, nell'ambito territoriale di competenza, riveste le sopra indicate qualifiche ai sensi dell'art. 5/1° c. della Legge 7-3-1986 n. 65 e dell'articolo 57 del Codice di Procedura Penale. Ai sensi dell'art. 5/5° c. della L. 7-3-86 n. 65 è autorizzato a portare senza bisogno di specifica licenza l'arma in dotazione, assegnata con provvedimento del

N.: del

data di rilascio:

*retro*

Visione d'insieme:

Figura 11



*fronte*

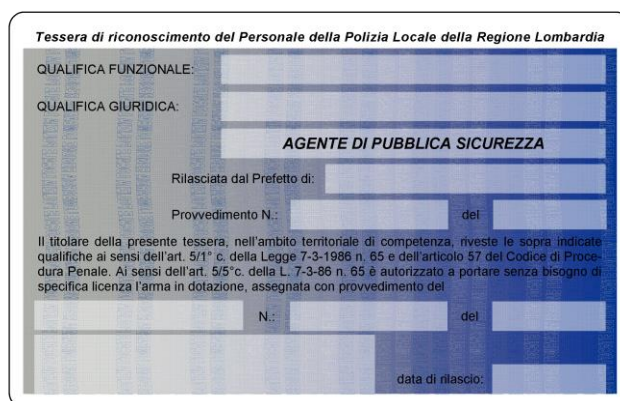

*retro*

**A.3. Tessera di riconoscimento per ufficiali**

Identica alla tessera degli operatori, ma il verde è sostituito dal rosso, pantone © 192 C.

Livello 1:

Figura 12



*fronte*

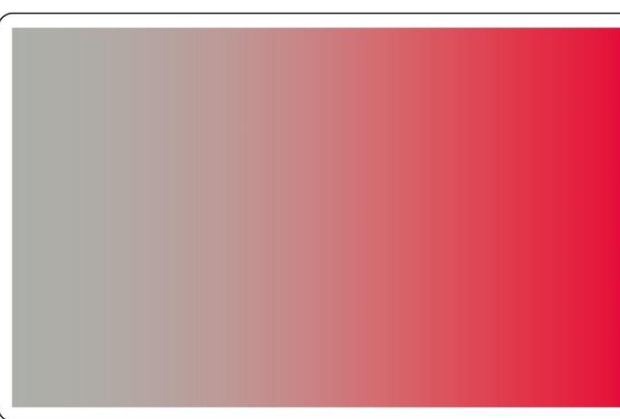

*retro*



Livello 2:

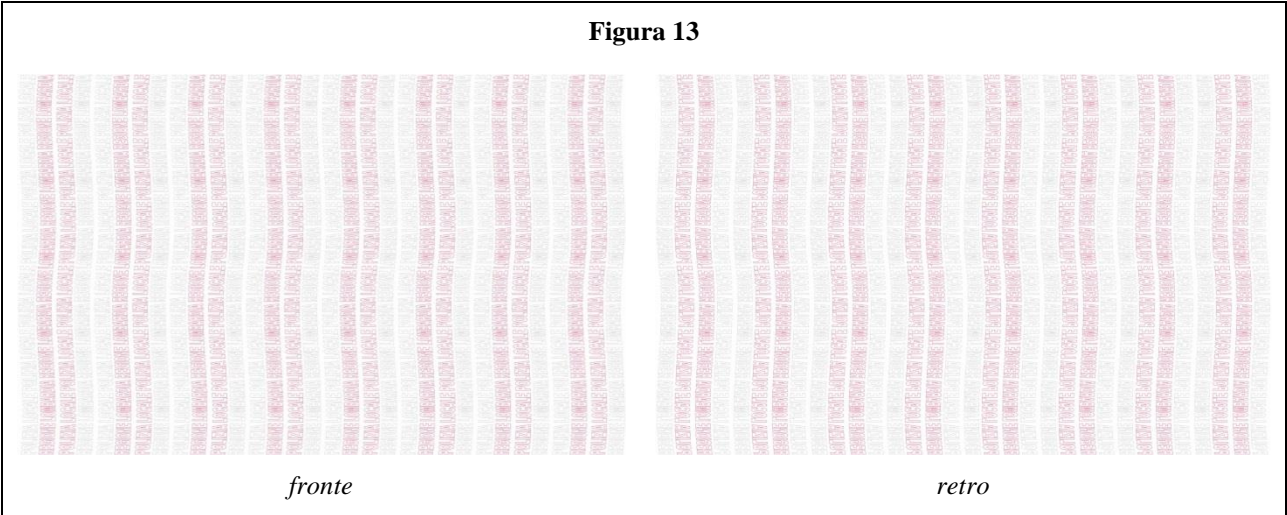

Livello 3:

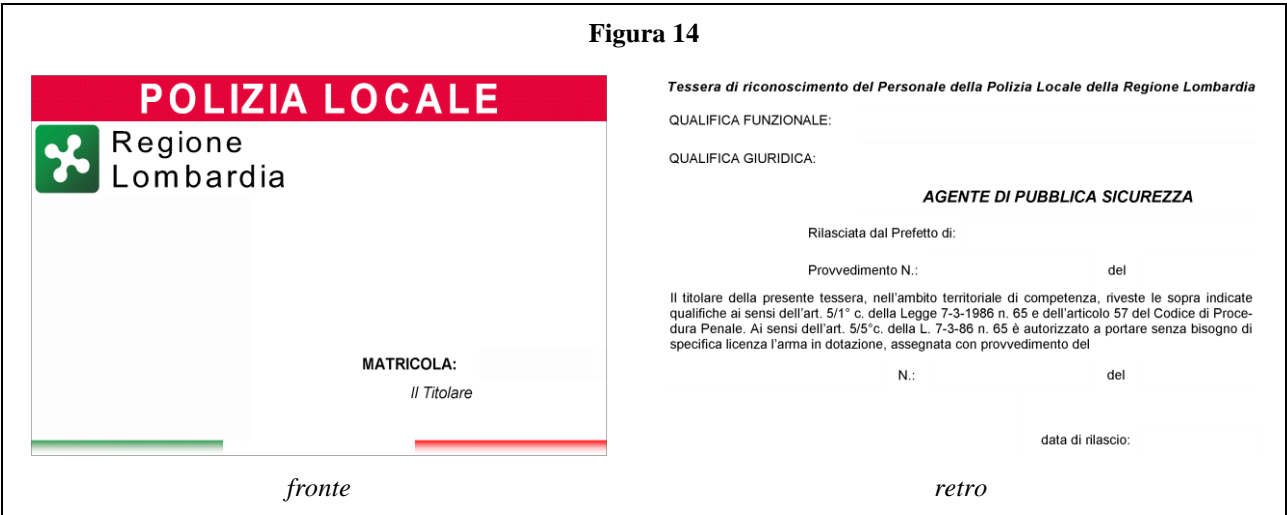

Visione d'insieme:

